Propiedad código: 10817

Ficha propiedad

Tipo de propiedad:	Casa Comercial
Tipo de operación:	Venta
Precio de la propiedad:	UF: 25.000
Superficie total:	698
Superficie construida:	924
Estacionamientos:	8
Región:	Valparaíso
Comuna:	Viña del Mar
Sector:	Alvarez
Baños:	18
Dormitorios:	15

Ver más fotografias

Detalles propiedad
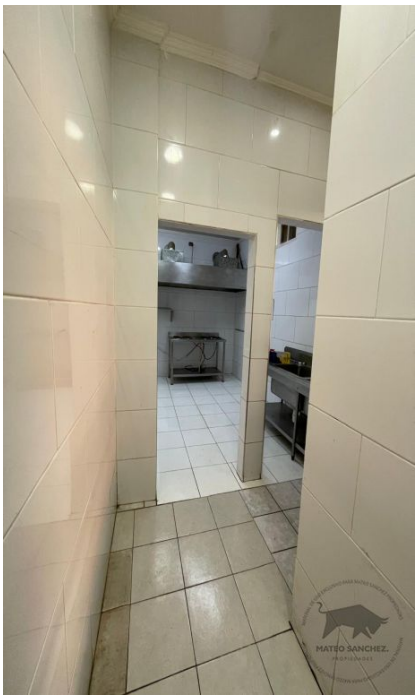
VENTA COMERCIAL. Casa antigua estilo clásico de amplias dimensiones remodelada , a pasos de calle Alvarez con excelente nivel de conectividad vial. Estacionamientos para más de 8 autos, acceso universal a través de ramplas, una de ellas direcciona al subsuelo. 3 pisos con amplios hall de distribución en cada uno. Cuenta con sistema eléctrico independiente por nivel. Las mayoría de las habitaciones poseen baño completo , lo que hace ideal esta propiedad para rubro Hotelero, Casa de Reposo , Instituciones educacionales , etc. Cocina industrial, zona lavandería. Comisión 3% VENTA COMERCIAL + IVA.