Propiedad código: 10433

Ficha propiedad

Tipo de propiedad:	Local
Tipo de operación:	Arriendo año corrido
Precio de la propiedad:	UF: 151
Superficie total:	174
Superficie construida:	174
Estacionamientos:	5
Región:	Valparaíso
Comuna:	Viña del Mar
Sector:	Calle Limache
Baños:	2
Dormitorios:	1

Ver más fotografias

Detalles propiedad
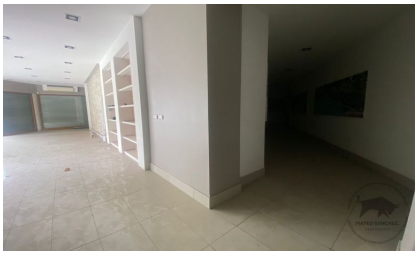
Código 10433 Mateo Sánchez Propiedades Comerciales ofrece en ARRIENDO Local Comercial nuevo de 174 mt. 2. Cuenta con amplios espacios para estaciones de trabajo o disponer a gusto su distribución . Además, tiene una bodega y 2 baños. Este local se encuentra ubicado cerca del Hospital Clínico de Viña de Mar, Hospital Gustavo Fricke, Duoc sede Viña del Mar chorrillos, muy próximo al terminal de buses de Viña del Mar, del mall Paseo Viña Centro y a solo pasos de estación de metro Hospital. Se presenta como una oportunidad imperdible para instalación de rubros relacionados con salud, oficinas,servicios, entre otros. Su precio de arriendo es de UF 151 y no se pagan gastos comunes. El arriendo incluye 5 estacionamientos en interior del proyecto. Reales interesados llamar al cel. +56 9 96736137 o al correo info@mateosanchez.cl