Propiedad código: 10310

Ficha propiedad

Tipo de propiedad:	Sitio / Terreno
Tipo de operación:	Arriendo año corrido
Precio de la propiedad:	UF: 100
Superficie total:	680
Superficie construida:	680
Región:	Valparaíso
Comuna:	Valparaíso
Sector:	Av. Argentina

Ver más fotografias

Detalles propiedad
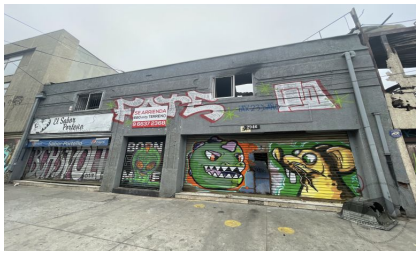
Cód. 10310 MATEO SANCHEZ PROPIEDADES ARRIENDA, EXCELENTE TERRENO COMERCIAL, ubicado en el corazón de Valparaíso, a pasos de centros comerciales, mall, entidades bancarias, salud , alto flujo peatonal y vehicular, excelente conectividad, no pierdas esta gran oportunidad de invertir. la ubicación es estratégica para cualquier rubro comercial, restaurantes, MiniMarket, distribuidora, etc, ARRIENDO 100 UF Reales interesados comunicarse al +56996736137 o al correo info@mateosanchez.cl