Propiedad código: 9533

Ficha propiedad

Tipo de propiedad:	Casa Comercial
Tipo de operación:	Venta
Precio de la propiedad:	UF: 11.000
Superficie total:	984
Superficie construida:	240
Estacionamientos:	2
Región:	Valparaíso
Comuna:	Viña del Mar
Sector:	Los Almendros
Baños:	4
Dormitorios:	4

Ver más fotografias

Detalles propiedad
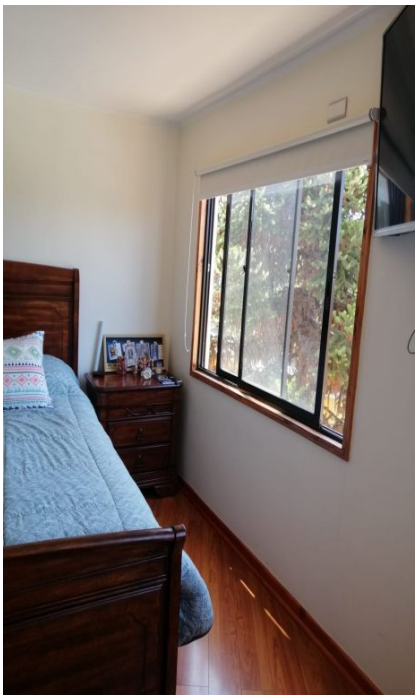
SE VENDE excelente casa en sector los Almendros, con entradas por dos avenidas, la vivienda consta de 984 mt2 como terreno total y de 240 mt2 de construcción, tres planta, 3 dormitorios + dormitorio de servicio con baño y closet, 2 baños completos, 1 baño completo de visita, sala de estar, sala de juego, cocina amplia, comedor, sala y logia, 2 estacionamientos cubierto, patio trasero, antejardín, área para construcción de quincho, amplio terreno para construcción de vivienda adicional o para piscinas, calefón, el valor de la vivienda es de UF 11.000.