Propiedad código: 9173

Ficha propiedad

Tipo de propiedad:	Oficina
Tipo de operación:	Arriendo año corrido
Precio de la propiedad:	UF: 10
Superficie total:	12
Superficie construida:	18
Región:	Valparaíso
Comuna:	Viña del Mar
Sector:	Plan
Baños:	1
Dormitorios:	1

Ver más fotografias

Detalles propiedad
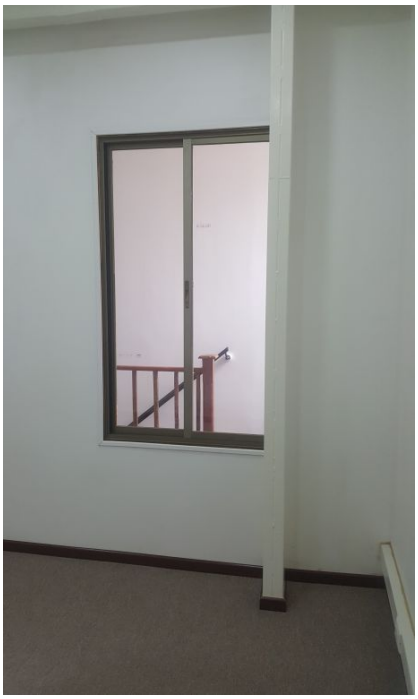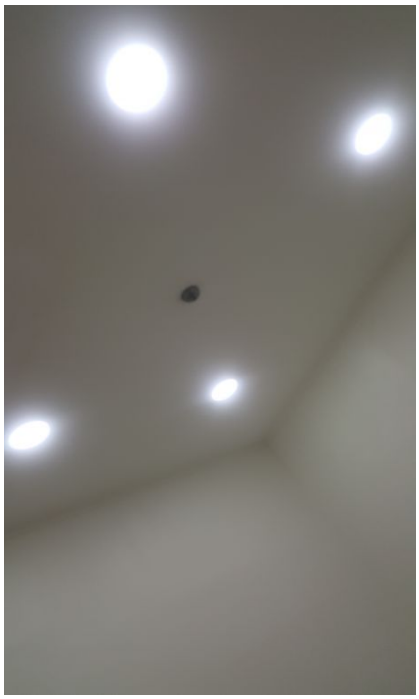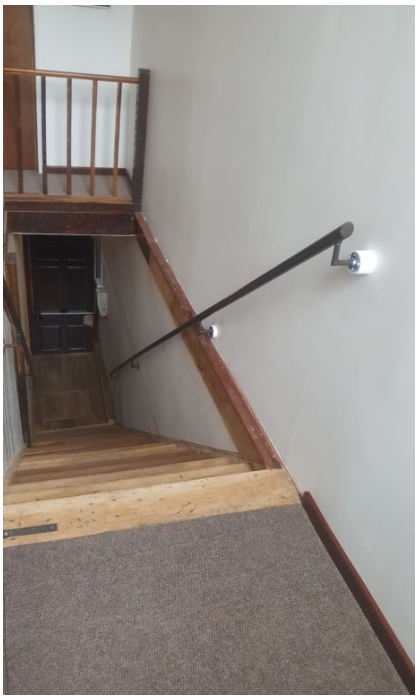
Código 9173 Mateo Sánchez Propiedades Comerciales arrienda oficina con baño compartido, piso alfombrado en un segundo piso, con citófono y muy buena iluminación. En pleno centro de Viña del Mar, frente al Tribunal de Familia, locales comerciales, cafetería y a pasos de la Av. Valparaíso. Ideal para profesional o abogado dado la cercanía al Tribunal. La superficie de la oficina es de 12 m2. Valor de arriendo es de UF 10. Reales interesados llamar al cel. +56 9 96736137 o al correo info@mateosanchez.cl